infoObservatoire synthèse

Janvier 2020
#43

SANTÉ
DANS QUEL ÉTAT DE SANTÉ SOMMES-NOUS ?
Comprendre et mesurer les inégalités territoriales de santé

« La santé d'une population est complexe et mérite d'être appréhendée de manière globale, au-delà de la seule question de l'offre de soins et du système de santé.

Les enjeux territoriaux de santé

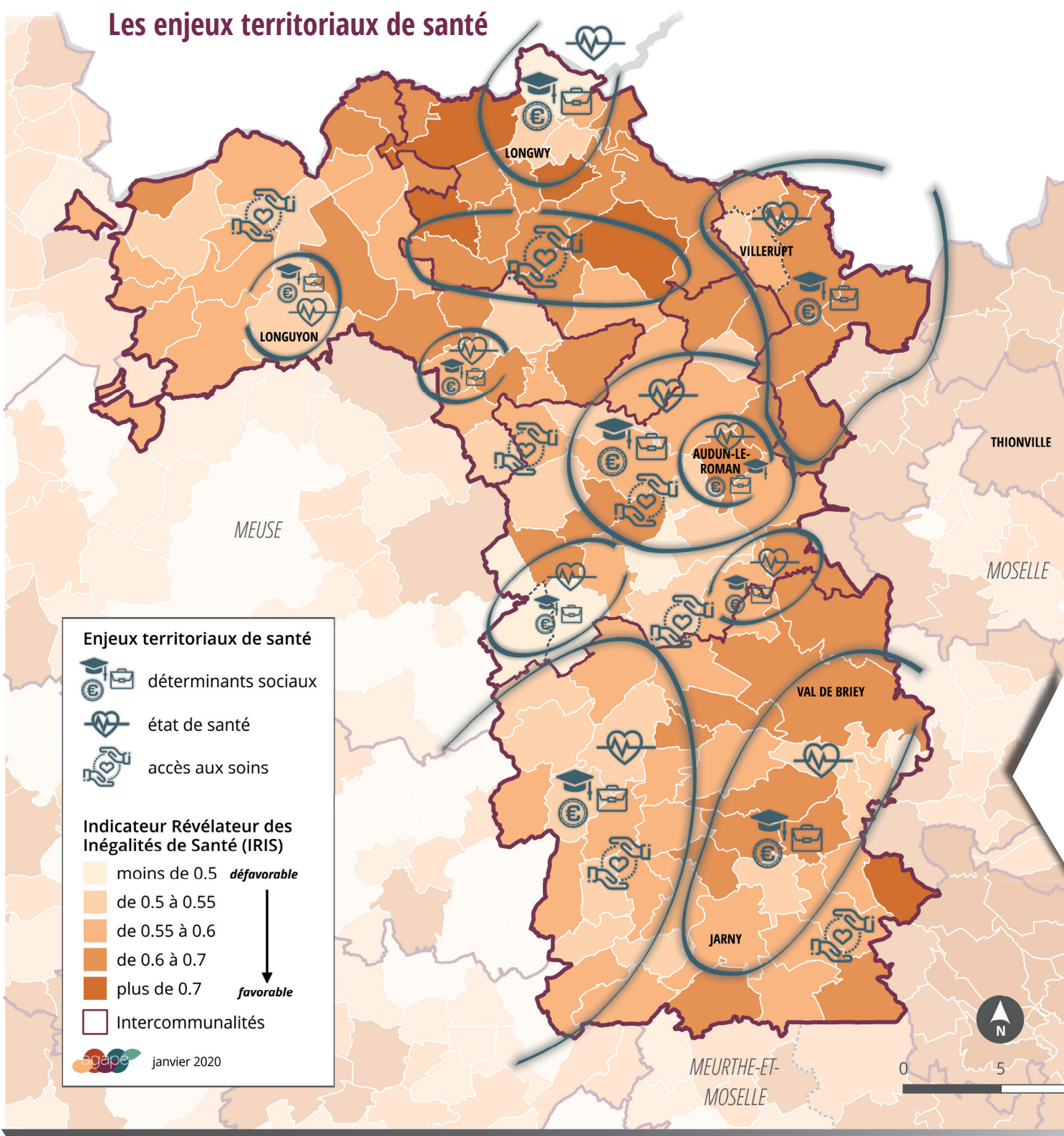

Les déterminants sociaux sont prépondérants dans l'état de santé d'une population.

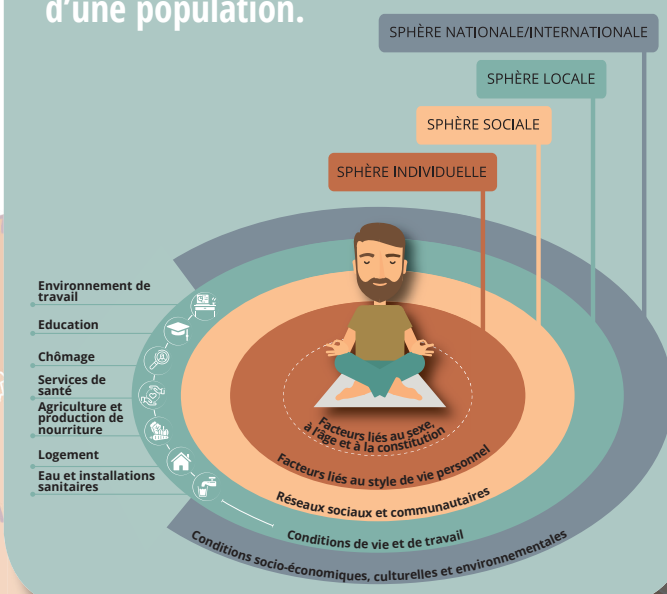

L'élaboration d'un Indicateur Révélateur des Inégalités de Santé (IRIS) a pour objectif de fournir une vision globale de la santé de la population.

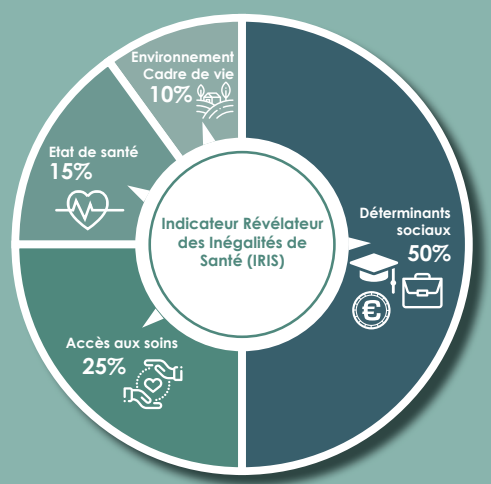

CLÉS DE COMPRÉHENSION

- # inégalités de santé
- # état de santé
- # urbanisme favorable à la santé
- # offre de soins
- # environnement
- # déterminants sociaux de santé
- # Contrat Local de Santé

Pour aller plus loin,
consultez l'étude complète sur
www.agape-lorrainenord.eu

agape LORRAINE NORD
agence d'urbanisme et de développement durable

Espace Jean Monnet | Eurobase 2 | Pôle Européen de Développement | F-54810 LONGLAVILLE | tél : (+33) 03 55 26 00 10 | www.agape-lorrainenord.eu | agape@agape-lorrainenord.eu
Contact : Michaël VOLLOT, chargé d'études principal « Observatoires et Développement humain » | tél : (+33) 03 55 26 00 24 | mvollot@agape-lorrainenord.eu
Infographie : Virginie LANG-KAREVSKI, Meng JIA